



# Gjerrild

Elisabeth Rex Romoser  
Thomas Bjørnsten  
Tommy Glindvad  
Dorthe Lyk

I samarbejde med Gjerrild og Omegns  
Borgerforening

<http://www.gjerrild.net>

Hvor kom det lige fra!

Potentialer og  
udfordringer

Hvad er Gjerrilds særkende?

Hvad kan vi og hvad vil vi?

Hvad står vi på?

Men først hvad er en strategi?



<https://bit.ly/2JCIUJ0>

---

# Strategi for fremtidens udvikling

---

## **Bæredygtig Udvikling**

En bæredygtig udvikling er en udvikling, som opfylder de nuværende behov uden at bringe fremtidige generationers muligheder for at opfylde deres behov i fare. Vor fælles fremtid (Brundtland-rapporten)  
FN 1987

Hvad er en landsbystrategi?



?

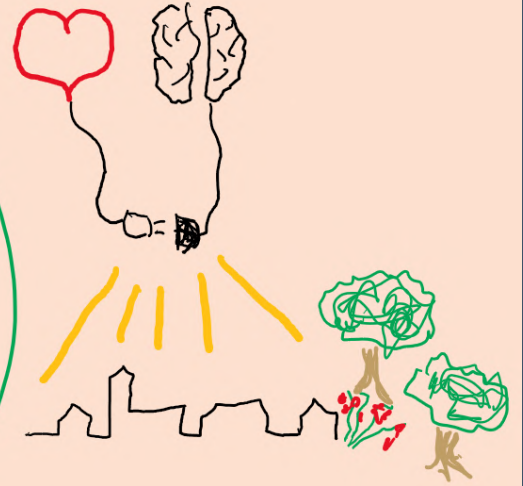
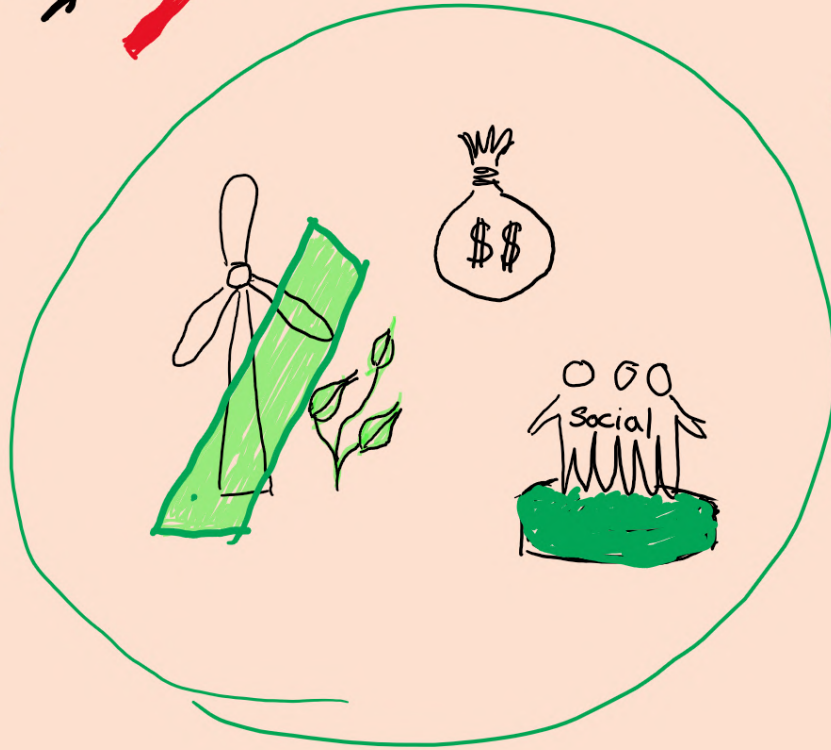
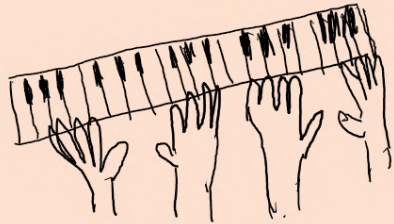

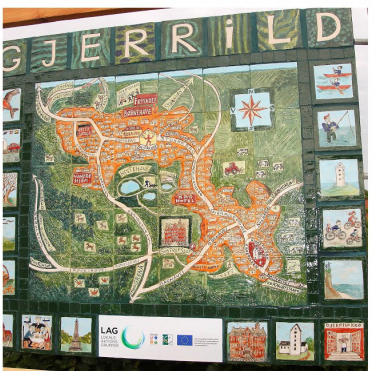
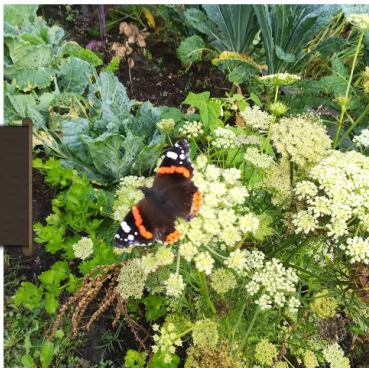
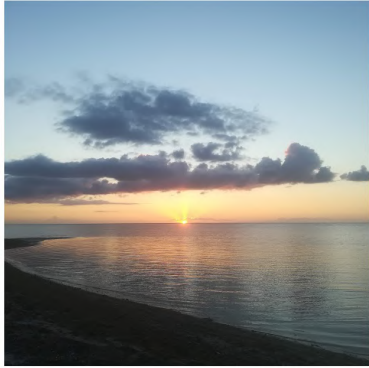

# Hvad står vi på?

**De nægter at være udkant - de insisterer på udvikling**

”Ude på toppen af Djurslands næse ligger en lille landsby, der nægter at lade sig blive opslugt af fordommen om de uddøende landsbyer på kanten af Danmark”.



Foto: Rasmus Bække Rasborg

# Hvad skal der arbejdes med?

---

- Levende lokalsamfund
- Naturkvalitet
- Klima og vedvarende energi
- Erhvervsudvikling i balance
- Borgerinvolvering og bevidsthed om bæredygtig udvikling

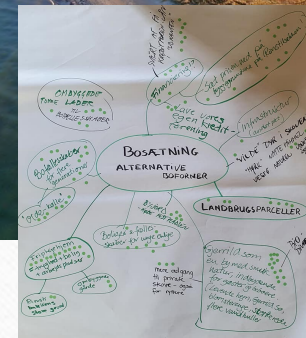
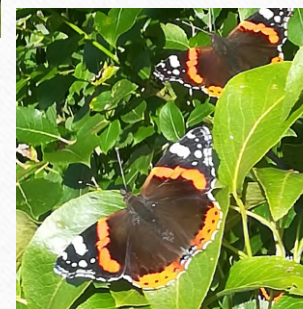

# Fra landspolitiske til lokale strategier

- Omlægning af jord og arealer til CO<sub>2</sub>-binding (fremfor solcellemarker)
- Alternativ til fjernvarme til fælles varmepumpeanlæg
- Klimavenlige byggeprojekter på eksisterende udstykninger og grunde
- Nye mobilitets- og infrastruktur-løsninger



Foto: Rasmus Bække Rasborg



# Bevaringsværdigt kulturmiljø

- ”Gjerrild er en tidligere stationsby med et bevaringsværdigt stationsmiljø. Gjerrild og Stokkebro er registreret som bevaringsværdigt kulturmiljø”

- Norddjurs kommuneplan 2017



Foto: Rasmus Bække Rasborg

# Hvad er lokal bæredygtighed?

- Det daglige liv - social balance
- Den rette blanding af faste familieboliger og sommerhuse/flexboliger
- Udvikling af mindre erhverv og institutioner (efterskole fx) i den rette skala
- Bæredygtig udvikling i et bevaringsværdigt kulturmiljø



# Borgerinddragelse i strategi og proces

- Aktiviteter der skaber konstruktive borgerforslag
- Inddragelse og proaktiv dialog fremfor protest
- Nabohøringsprocesser, udstykning af byggegrunde osv.
- Økonomisk bæredygtige løsninger

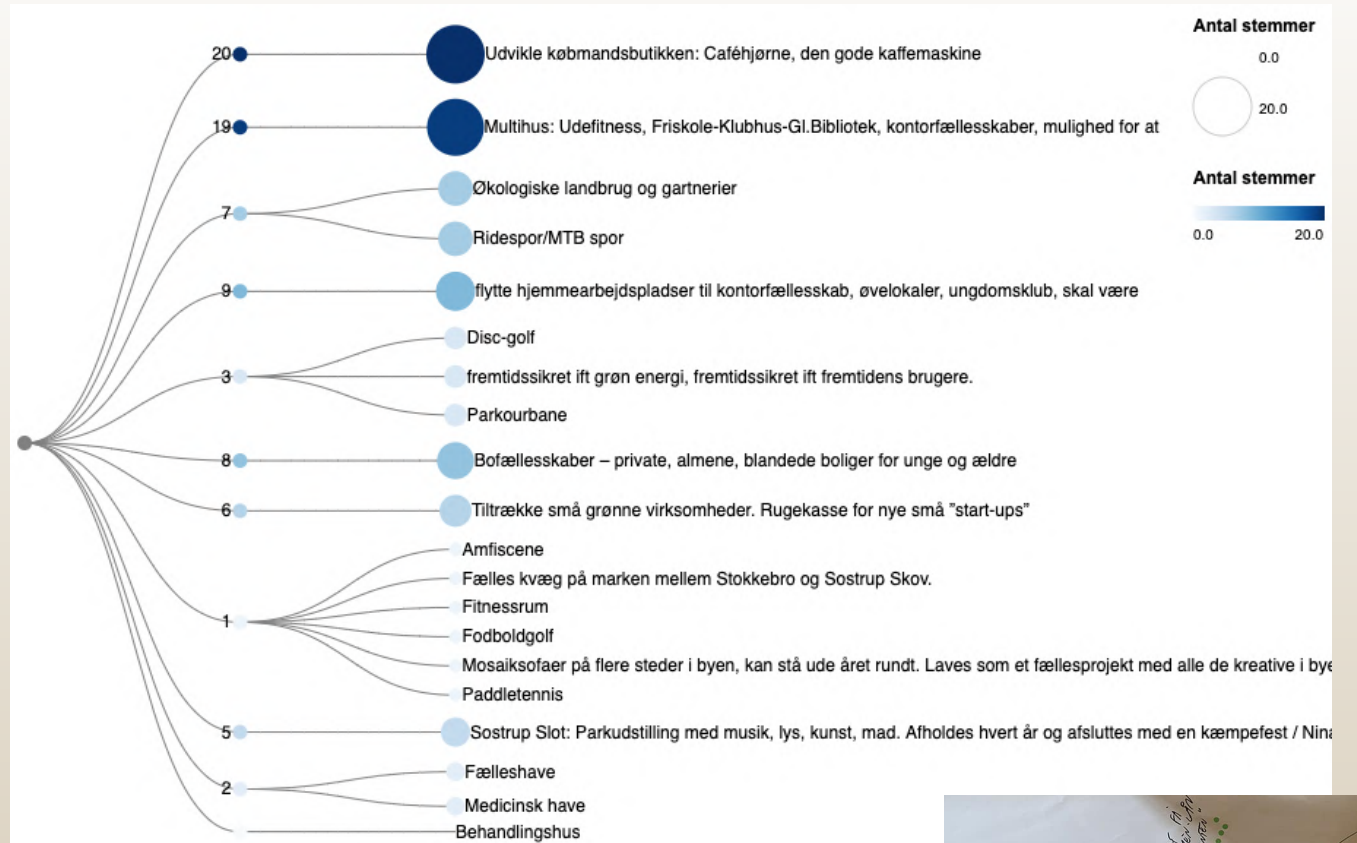

Trafik, mobilitet	Antal stemmer
Andre typer busdrift: el/hybrid, mindre busser	15
Bump ved indkørslerne til Gjerrild (Hestehavevej)	12
Delebilordning, kortlægge kørselsbehov mhp delebil. Nemt, brugervenligt system	12
Nedsætte hastighedsgrensene: 40 km/t indenfor bygrænsen, 60 km/t på Hestehavevej	12
Sostrups røde lader til byskiltet, 60 km/t 100 m før Rimstibakken,	12
Cykelstier	11
Advarselstavler om børn og andre bløde trafikanter på vejene	10
Blafferstop	10
Området ved Gl.Bibliotek/købmand gøres til et siveområde med trafikforhindre	9
"Cykel-bus" igennem byen (Mega tandem efter hollandsk idé, en voksen cyklist	6
Ladestationer til el-biler	4
byen og samler børnene op)	

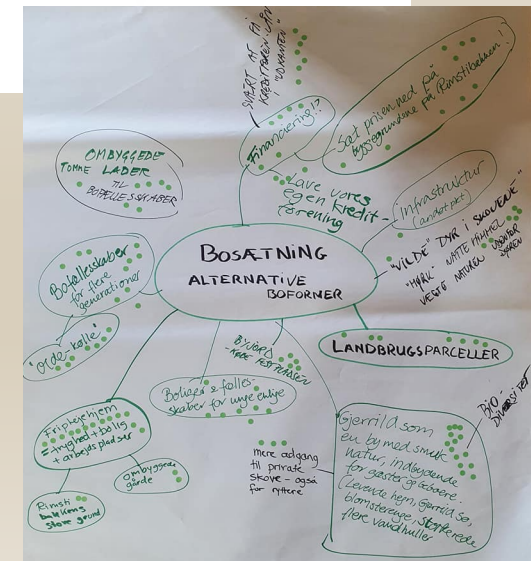

# Hele byen er din nabo!

- Få og mindre ændringer kan få stor betydning for hele byen
- Strategien skal sikre et levende lokal samfund

## Bæredygtighed som:

- Balance mellem boliger og mindre erhverv og institutioner
- Økonomisk bæredygtige og rentable løsninger
- Klima- og miljø-fokus
- Passende udvikling i et bevaringsværdigt kulturmiljø
- Indflydelse på udvikling af lokalplaner, der vedrører byen



Foto: Rasmus Bække Rasborg